CARTOGRAPHIE CAVITES SAINT-GAUDENS

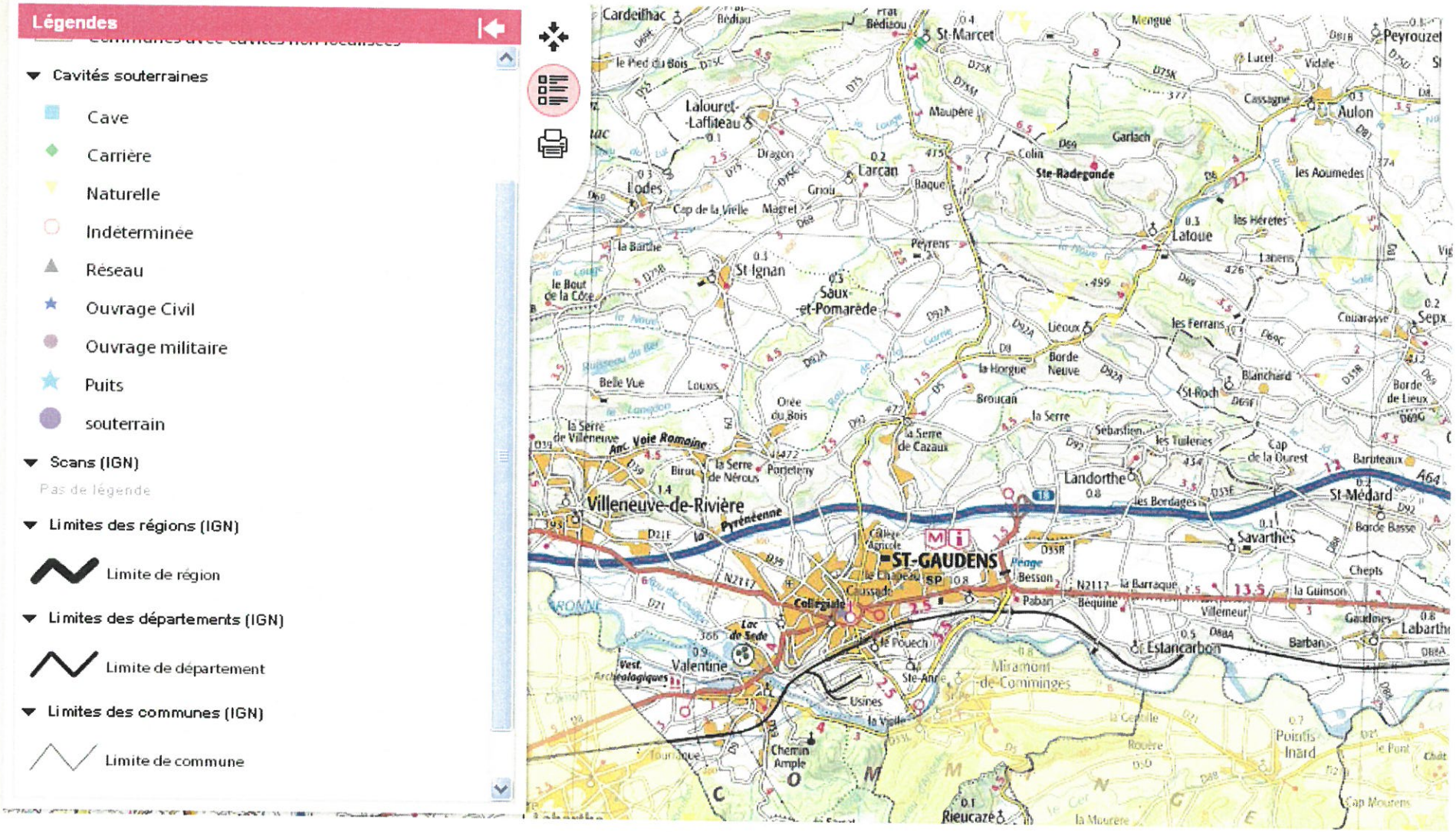

MPYAA6001211

Cavités Souterraines

Identifiant de la cavité :	MPYAA6001211
Source d'information :	CarteIGN_REF:1946O_TOP25_Edition1987_(SOURCE_X_Y)
Type de cavité :	naturelle
Nom de la cavité :	CN_SOURCE_BARRAIL_2
Département :	HAUTE-GARONNE (31)
Nom de la commune (à la saisie) :	SAINT-GAUDENS (31483)
Coordonnées X,Y en Lambert 93 métrique :	518244, 6231342
Coordonnées X,Y ouvrage :	472316, 3096586
Lambert X,Y ouvrage :	Lambert 3
Précision coordonnées :	25m
Repérage géographique :	orifice visible
Positionnement :	précis
Lieu d'archivage :	IGN
Altitude ouvrage :	420
Date de validité :	26/07/2006
Auteur de la description :	GM

MPYAA6001346

Cavités Souterraines

Identifiant de la cavité :	MPYAA6001346
Source d'information :	Inventaire provisoire des souterrains à usage divers susceptibles d'exister en Comminges:région de Saint-Gaudens. Gary.L 1969. Extrait du Bull.Section Francaise.international de Recherches Archeologiques Chtonienne_(SOURCE_X_Y)
Type de cavité :	ouvrage civil
Nom de la cavité :	OGC_GALERIE_VOUTEE_VICTOR_HUGO
Département :	HAUTE-GARONNE (31)
Nom de la commune (à la saisie) :	SAINT-GAUDENS (31483)
Coordonnées X,Y en Lambert 93 métrique :	514516, 6225858
Coordonnées X,Y ouvrage :	468641, 3091072
Lambert X,Y ouvrage :	Lambert 3
Précision coordonnées :	25m
Repérage géographique :	orifice supposé
Positionnement :	approché
Lieu d'archivage :	BRGM_SGR-MPY
Date de validité :	07/09/2006
Auteur de la description :	GM

MPYAA6001213

Cavités Souterraines

Identifiant de la cavité :	MPYAA6001213
Source d'information :	CarteIGN_REF:1946O_TOP25_Edition1987_(SOURCE_X_Y)
Type de cavité :	naturelle
Nom de la cavité :	CN_SOURCE_PLAGNOT
Département :	HAUTE-GARONNE (31)
Nom de la commune (à la saisie) :	SAINT-GAUDENS (31483)
Coordonnées X,Y en Lambert 93 métrique :	518138, 6231185
Coordonnées X,Y ouvrage :	472211, 3096428
Lambert X,Y ouvrage :	Lambert 3
Précision coordonnées :	25m
Repérage géographique :	orifice visible
Positionnement :	précis
Lieu d'archivage :	IGN
Altitude ouvrage :	422
Date de validité :	26/07/2006
Auteur de la description :	GM

MPYAA6001215

Cavités Souterraines

Identifiant de la cavité :	MPYAA6001215
Source d'information :	CarteIGN_REF:1946O_TOP25_Edition1987_(SOURCE_X_Y)
Type de cavité :	naturelle
Nom de la cavité :	CN_SOURCE_SARTE
Département :	HAUTE-GARONNE (31)
Nom de la commune (à la saisie) :	SAINT-GAUDENS (31483)
Coordonnées X,Y en Lambert 93 métrique :	517993, 6231051
Coordonnées X,Y ouvrage :	472067, 3096293
Lambert X,Y ouvrage :	Lambert 3
Précision coordonnées :	25m
Repérage géographique :	orifice visible
Positionnement :	précis
Lieu d'archivage :	IGN
Altitude ouvrage :	408
Date de validité :	26/07/2006
Auteur de la description :	GM

MPYAA6001212

Cavités Souterraines

Identifiant de la cavité :	MPYAA6001212
Source d'information :	CarteIGN_REF:1946O_TOP25_Edition1987_(SOURCE_X_Y)
Type de cavité :	naturelle
Nom de la cavité :	CN_SOURCE_RAIMOUNET
Département :	HAUTE-GARONNE (31)
Nom de la commune (à la saisie) :	SAINT-GAUDENS (31483)
Coordonnées X,Y en Lambert 93 métrique :	519164, 6230994
Coordonnées X,Y ouvrage :	473238, 3096248
Lambert X,Y ouvrage :	Lambert 3
Précision coordonnées :	25m
Repérage géographique :	orifice visible
Positionnement :	précis
Lieu d'archivage :	IGN
Altitude ouvrage :	440
Date de validité :	26/07/2006
Auteur de la description :	GM